FREE IDEA WITH NO
STEREOTYPE IMAGES

ラカン

vol.273
Lacan Free Paper Manufacture
September / 2022

※撮影時のみマスクを外してもらっています。みなさんは常時マスクをつけておりますのでご安心ください。

SHIRUSU ie
ame nochi kurashi

完全予約制

高台で海が見えるおうち完成見学会 in 目良

9/19mon～25sun　①10:00～ ②12:00～ ③14:00～ ④16:00～ ⑤18:00～

ドラマに出てくるような素敵なキッチン！ 共働きで忙しいご夫婦の毎日の動線を楽に！
家族みんなが自立して使えるように考えたおうちです。
北欧に憧れ、スイス漆喰やレッドシダーをたくさん使用しました。
ぜひ、夏フェス最後の体感をしに来てください！

随時開催

構造断熱体感会

たくさんある現場の
どこでも見ていただけます。
日時・時間はご希望をお伺いします。

コロナの状況を見ながらの開催とさせていただきます。
やむを得ず中止とさせていただく場合もございます。
予めご了承下さいませ。

毎朝の検温　マスクの着用　手指の消毒　定期的に除菌

ご予約はこちらから
ホームページ、
TEL他でも受付中

株式会社 山本建築工房
田辺市あけぼの15-10 2F／Open 9:00～18:00
0739-25-5775
yamamotokenchikukobo.com

漁師さんと出会える婚活

UMICON in SHIRAHAMA

漁船で白浜町沿岸をクルージングしながら海釣り体験!
釣ったお魚でバーベキュー! ワイワイ楽しく婚活しませんか?

10.15 sat

日時：令和4年10月15日（土）　11:00～15:00
場所：フィッシャーマンズワーフ白浜（白浜町1667-22）
募集人数：男性10名（25～45歳の独身漁業者）
　　女性10名（25～45歳の独身女性）
参加費：男性4,000円／女性1,000円

和歌山県HP「わかやま出会いの広場」から
申込用紙をダウンロードし必要事項をご記入の上、
郵送またはFAX、メールにてお申し込みください。
締め切り：令和4年9月30日（金）必着

【お問い合わせ・お申し込み】
和歌山県漁業士連絡協議会
和歌山市雑賀屋町東ノ丁30　和歌山県漁業協同組合連合会内
TEL：073-431-5101／FAX：073-422-1137
メール：wk-shido@wkgyoren.jf-net.ne.jp

主催：和歌山県漁業士連絡協議会　協力：白浜町　後援：和歌山県・和歌山県漁業協同組合連合会

次号10月1日発行の月刊ラカンは休刊となります

1年に1回の冊子「プチラカン 」の発行に向け取材・制作に頑張っています。

プチラカンと
月刊情報誌ラカンは
スマホでも
ご覧いただけます！

プチラカン.
2022 - 2023
は、9月末に発行します。お楽しみに！

ラカンの公式アカウント
お友達登録で
新着情報をゲット！

次回 2022年 11月1日 発行

LACAN Co.,ltd　発行所：株式会社ラカン　〒646-0004 田辺市下万呂577-1 サンフェスト・プラザ205
TEL:0739-81-3266　FAX:0739-81-3267　E-mail：info@lacan.jp　撮影：STUDIO CACCI 細野ユカ

※本誌掲載の記事・イラスト・写真の無断転載、コピーを禁じます。 ※広告掲載についてのお問い合わせはメールまたはお電話で。

映えよりおいしさ！

今ジ熱マほ各江
江川はお好み焼き激戦区。近所に7件もあるのにみんな長いこと営業しているのは、各家庭に「馴染み」の店がありそれがバランスよく存在しているから。
ほとんどの店が キャベツ・ねぎ・豚肉というシンプルな材料を基本としているなか、マーケターがよく言う「他店との差別化は？」と聞くと「ソースの味とちゃうかぁ。知らんけど」と言う返事。
熱い鉄板の上でお好み焼きをひっくり返しソースをたっぷりかけるとジュワジュと香ばしい匂いがたち、お腹がキューっと鳴る。
今回は江川だけでなく田辺市内のおいしい店をピックアップ。さて、今日アナタは、どの店へ行きますか？

はまちゃん

2種類のソースをかけて仕上げる「焼きそば550円」と「ぶた玉550円」持ち帰りも多い。／ソース味になった口に、ひんやりちゅるんの「ところてん200円」がおすすめ。生姜がピリッとおいしい！これだけ食べにくるおばちゃんやおっちゃんも。

年齢を聞いてびっくり！美しすぎる

「ちゃんぽんもあるけどよ、うちは焼きそばのお客さん多いんやで」時が止まったかのようにいつまでも美しい店主の笑顔とおしゃべりによって、店に入った途端元気パワーがもらえる。チャカチャカとコテをリズミカルに動かし、あっと言う間に焼きそばの出来上がり。さらに、ぶた玉は薄めの生地なのに、ふっくらもちっとした食感。出汁昆布、かつお節、山芋がミックスされたオリジナルのお好み焼きのタネが決め手なんだとか。おいしいもん食べに、はもちろんだがそれ以上に店主に会いにみんなが集まる「はまちゃん」。

田辺市江川6-47
☎0739-25-5230
営11:00～14:00
17:00～20:00
休水曜日

花八

そばナポリタン旨いです！

お好み焼きをアレンジしたメニューがあり若い世代に多くのファンを持つ花八。これができるのも基本がしっかりしているからだ。ていねいに出汁をひきオリジナル生地で焼き上げるお好み焼きや広島焼きはテイクアウトでも人気のメニュー。今回紹介するのは、サクパリの食感がおいしい「うす焼き」。鉄板の上でコテで切りながら食べていると、ほど良く焼けていき生地の風味がよりおいしく楽しめる。エビ、イカ、牛すじのバランスも絶妙でビールがすすんでかなわんわ。

定番メニューの「焼きそば350円」まずはこれ食べて、お好み焼きに進むのが常連さんの鉄則。

田辺市末広町7-58
☎0739-25-3803
営17:00～22:00（L.O 21:30）
休水曜日（変更する時があるのでインスタをチェック）

SOBER ソーバー

「小麦粉を使わず、とき卵で焼きそばをせちがうから“せち焼き”て言うんよ」一見するとモダン焼き？に見えるが、店主のいう通り、卵で焼きそばを丸く形どっている。ちなみに「せちがう」とは「いじめる」「無茶をする」という方言。散々せちがわれた焼きそばはソースとマヨネーズで仕上げられ、目の前に。ボリュームはあるもののペロリと平らげてしまうおいしさだ。さらにソーバーで外せないメニューが「チヂミ」。うるち米が原料の上新粉と小麦粉、卵で生地を作りたっぷりの海鮮を入れたチヂミは最高のおいしさ。ビールと一緒に、がおすすめだがランチ代わりや小腹が空いた時などに、ぜひ。

御坊市が発祥と言われる「せち焼き」だが田辺のソーバーのせち焼きはダントツで旨し！700円

喫茶店もしてるから モーニングもあるよ～

自家製のタレがかけられてて、一気に平らげてしまうおいしさ。海鮮チヂミ700円

田辺市新庄町1826-1
☎0739-25-2993
営9:00～22:00
休月曜日

はまだ

ワシは店主ちゃうで。バイトリーダーや。

ちょっと辛めのソースが後を引くおいしさに。ネギ焼き600円と生姜の風味が効いた、スッキリ冷やしあめ100円

焼きそばと焼うどんがミックスされた「チャンポン」は有名だけど、ここ「はまだ」のメニューの中でラカンが推したいのは「ねぎ焼き」！これでもかという量のネギがたっぷり入ったお好み焼きで、このボリュームとおいしさはこの店ならでは。もちろん人気のチャンポンは言わずもがなである。注文が入ると麺をまず茹でるところから始まり、肉とキャベツ、ネギが炒まったところへザンっと麺を投入。大きな鉄板の上でしっかりと焼いて仕上げるから、持ち帰っても冷めにくくおいしさもキープという訳だ。「麺は自慢よ。開店前にいろいろ食べ比べてみたけど、子供にも味比べしてもろて仕入先を決めたんよ。子供は正直やからね、忖度なしでおいしいもんはおいしいて言うてくれたわ」海と空を眺めながら食べてみて。

大きな鉄板に麺を広げてじっくり焼いたチャンポン800円／漁師さんの倉庫をお店に。どんなに暑くても外のテーブルでビールとともに焼きそばを食べるおっちゃん多し。

田辺市江川34-2
☎0739-25-2340
営11:00～13:30／16:30～18:30
（日曜日は11:00～18:30）

ふっちゃん

今年39年目の「ふっちゃん」の一番人気は、モダン焼き。お好み焼きの間に焼きそばが入ったボリューム満点のひと品。そもそも「モダン焼き」は、もりだくさんのお好み焼きの略語なんだとか。ふっちゃんではコクが出るようにラードを使ってお好み焼きや焼きそばを作っている。ウスターソースと甘めのソースの2種類を使い、おいしさと風味を高めている。中で生地を仕込み材料を整える店主と、鉄板の前で見事なコテさばきを見せてくれる奥さんとのコンビネーションが、長年のファンをしっかり掴んでいる。

ボリュームがすごいのにペロリと食べてしまうおいしさ。モダン焼き650円～／焼きそばミックス1,000円

店内に入るとめちゃめちゃ阪神タイガースファンであることがわかる！

田辺市目良26-14
☎0739-22-8771
営11:00～21:00
休水曜日／第1火曜日

ライフスタイルを豊かにワクワクさせてくれる アメリカン雑貨のショップ「GALI-LEO」オープン!!

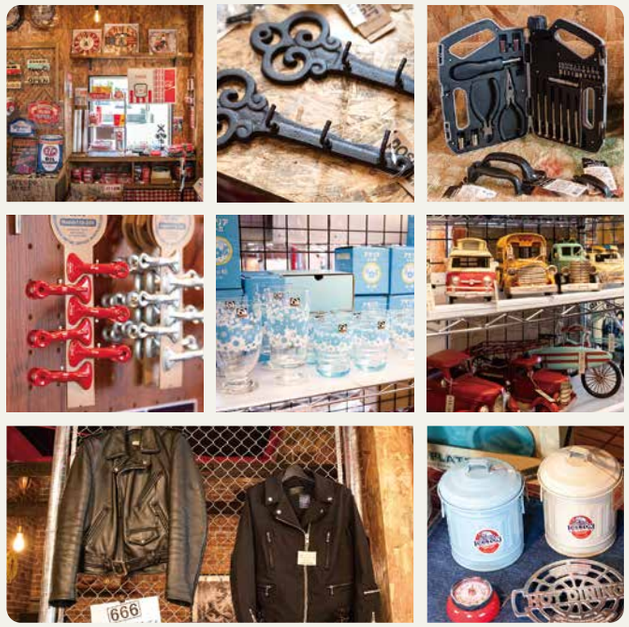

かっこかわいいショップの中に独特の雰囲気を醸し出すコーナーが。ロック好きに知らない人はいないんじゃないかと言うブランド「666」も!ちょっとハードなアクセサリーや革ジャンがあるので、ファンにはたまらないはず。「666」を取り扱っているのは県内ではガリレオだけ。こちらもお見逃しなく!

オンラインでしか手に入らなかったDULTONがここでは手に入ります。定番だけど色褪せない魅力に溢れたアイテムはやっぱり欲しくなりますね。

ポップなカラーやデザインが目を引くアメリカン雑貨のショップ「GALI-LEO（ガリレオ）」が7月22日、御坊市にオープンしました。キッチン雑貨、ガーデンツール、工具、デスク周りのアイテムなど、ライフスタイルがワクワク楽しくなる雑貨がいっぱい。かわい懐かしい雰囲気のガラスコップやキャンディ入れも並んでいて、自分用だけでなく贈り物にもぴったりなアイテムが揃っています。便利で手軽に買えるモノが溢れている時代だからこそ、ひとつのお気に入りが暮らしを豊かにしてくれる時があります。身の回りの一つ一つを選んで手に入れることを愉しんでみてください。

GALI-LEO ガリレオ
御坊市湯川町財部611-4
☎0738-20-4695
営10:00～19:00
休火曜日／第3月曜日

小学生の頃から尊敬しているのがガリレオ・ガリレイです!

STAFF募集!! MOC FURNITUREでは一緒に働いてくれる仲間を大募集しております。私たちのお仕事はお客様の想い出に残る、やりがいのあるお仕事です。自身が提案するインテリアを通じてたくさんの笑顔を創造することができるので毎日が新鮮でワクワクすることばかりです。ぜひお気軽にお問い合わせいただければと思います。【パート】時給:900円～、勤務日数:シフト制で応相談、ご希望に応じて正社員への登用も有り 【社員】基本給16万円～、各種社会保険完備、通勤手当有り、月8休／**MOC FURNITURE（モックファニチャー）** TEL:0739-33-7785

KEY TERRACE WEDDING

BRIDAL FAIR

9.25 SUN

Present!
結婚式・パーティご成約で
結婚式当日＆1周年記念
新郎新婦様ご宿泊ご招待

9/25（日） 10:00～16:00（最終受付14:30）

Contents 挙式会場見学／パーティ会場見学／衣装展示
ウエディンググッズ展示／随時ご相談受付

Schedule

10:00 ― 受付開始
11:30 ― 模擬挙式
12:00 ― 試食会
14:30 ― 最終受付
15:00 ― 模擬挙式

試食会は事前予約制
限定10組
（1組3名様まで、お1人様1,000円）
試食会ご参加希望の方は
お電話にて予約を

SHIRAHAMA KEY TERRACE
ホテルシーモア
白浜町1821
☎0739-43-1100

ブライダルフェア
参加お申込みはこちら
（当日参加も可能）

結婚する、と決めたカップルやその家族や友人がワクワクしながら訪れるブライダルフェア。式場や披露宴会場の見学の他、当日の流れや披露宴の料理を試食したりできるので、一度は体験してみたいですよね。KEY TERRACE WEDDINGといえば、インフィニティ足湯に浮かぶステージです。キラキラきらめく波形と青空の下で、また美しいグラデーションに輝く夕焼けに包まれて…時間と季節によって表情を変える自然の中で、唯一の瞬間を写真やビデオにおさめるのも素敵です。今回のブライダルフェアで展示される衣装は、地元のショップはもちろん大阪のドレスショップからも数多く展示されるので楽しみですね。
一生に一度の結婚式。祝福する人々に囲まれて最高に輝く2人…すばらしい記念日となる結婚式は2人の家族にとっても大切な日となります。笑顔あふれるブライダルフェアに、ぜひ!

●プランナーとの個別相談もできるので、日取りや予算など気なることがあれば気軽にスタッフに声かけを。

STAFF募集!! ケーキ製造、喫茶でのドリンク作りなどのお仕事です。詳しくはお電話にて。／**手作りケーキと紅茶の店 カフェ・マイユ TEL:0739-26-6012**

「古道歩きの里 ちかつゆ」リニューアルオープン!!

熊野本宮へと続く熊野古道巡礼の拠点として「古道歩きの里 ちかつゆ」がオープンしました。ちかつゆで南紀、熊野を感じ楽しんでもらいたい、また地元の人達にとってもこの場所が安らげる場所であってほしいという思いから、昔から宿場町として賑わっていた当時の食べ物と今の時代に求められるものを融合したメニューを提供しています。まずは、栄養満点のとろろ料理、和歌山県で無形民族文化財に指定されている白炭で焼き上げたお餅や団子のほか、上質な酵母で熟成されたパンの数々など、ドライブがてら家族で楽しめる内容がもりだくさん!
自然にすっぽりと包まれた場所でほっこりしながらおいしいご飯やおやつで1日を過ごしてみてはいかが?

BBQエリア、サウナスペース、オートキャンプ場もあります。詳しくは電話で問い合わせてみて!

古道歩きの里 ちかつゆ
田辺市中辺路町近露1810-1　0739-65-0707
休 火曜日(祝日の場合は翌日休業)
MAIL: info@chikatsuyu.com

○お食事 とろろや　11:00〜19:00(L.O 18:30)
○甘味 もちや　9:00〜16:00(L.O 15:30)
○KEY BAKERY　9:00〜18:30
○KEY SHOP　9:00〜18:30
○オートキャンプ場　10:00〜18:00(デイキャンプのみ)

Opening Event 1

※画像はイメージ

特別仕様トレーラーサウナ「メトスアセマ」を天然の熊野の香りとともに体験

「メトスアセマ」とは、サウナメーカー最大手である東京のメトスがフィンランドより直輸入し、普通自動車で牽引できる日本初のコンパクトサウナトレーラー。薪式サウナヒーターや木製ベンチなどで整えられた本格野外サウナです。ロウリュサウナの中で使用するアロマは、地元地域資源からエッセンシャルオイルの製造販売を手がけるエムアファブリーが天然物にこだわった「熊野の香りシリーズ」です。世界にひとつだけの香りが舞い、自然の中に溶け込むような特別な感覚で、瞬間的に整います。この場所だからできる和歌山発・日本初のスペシャルサウナに、ぜひ!

9/11(日)まで　各日12:00〜18:00
参加費無料／先着順 ※グループごとでの参加

着衣(水着)・タオル・サンダルをご持参ください
※水着など着用の方のみ利用可
●スタッフが常駐し、薪割り・薪入れ・ロウリュ体験ができます

※予約は受け付けておりません
※荒天候時は中止する場合があります
※体調の悪い方や持病(心臓病・高血圧など)のある方は利用できません
※イベントは予告なく変更・終了する場合がございます。予めご了承ください

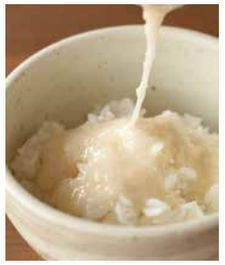

Opening Event 2

ウエルカムアロマで香りのおもてなし

ライブ蒸留開催!普段では香ることのできない生まれたての生アロマを楽しめます。

9/11(日)まで　各日12:00〜15:00
※土日以外は不定休とさせていただきます

Opening Event 3

縁日イベント

グルメやヨーヨーすくいなど家族で楽しめます。

9/3(土)・4(日)　各日11:00〜18:00

STAFF 募集!!
【パン製造】内容:パンの焼成(焼くだけの簡単な業務、経験不問)　給与:時給900円〜　時間:7:30〜16:30の間でシフト制／【ショップフロア】内容:売店業務・レジ業務　給与:時給900円〜　時間:8:00〜19:00の間でシフト制／【飲食店ホール】内容:料理の配膳業務　給与:時給900円〜　時間:10:00〜19:00の間でシフト制／【調理師】内容:調理全般　給与:月給20万円〜年齢・経験により考慮　時間:8:00〜19:00の間でシフト制／すべて休日は6〜8日以上、制服貸与、交通費支給(※上限あり)、時間外賃金支給／**古道歩きの里 ちかつゆ(株式会社リゾートシェア:イナザワまで)**　TEL:090-4747-9160

平日限定　753

前撮りキャンペーン!

お子様のお衣裳代 0円
お子様のヘアセット代 0円
お参りに行かれる際のお衣裳レンタル代 男の子も女の子も 11,000円〜(税込)
必要なのは…お写真代だけ!!! 1カット 6,600円〜(税込)

この機会だからこそ!
ご家族みんなでお着物を着て家族写真を撮影される方増えてます!
詳しくは当店までお問い合わせください。

STYLISH BRIDE　完全予約制

(有) 紫光(しこう)

田辺市東陽8-29　0739-24-3441
9:00〜18:00／年中無休

おしえて! ラカン

今回は、私たちラカンがみなさんの質問にお答えします!

Q　おしゃれなお店や美味しそうなお店が毎回載っているけど、どこから情報を取っているんですか?

A　友達や知り合いからの口コミがほとんどです。飲食店に関しては必ず客として食べに行って「おいしい」と思ったお店しか紹介しないようにしています(かなりわがままな判断)。月刊ラカンの場合、お店の人には申し訳ないけどほとんど突撃取材です。もちろん取材時に飲食代はお店に支払っていますよん。

Q　ラカンさんて情報誌だけかと思っていたらデザイン事務所だと聞きましたが…

A　はい、デザイン会社です。会社やお店のロゴやパッケージデザイン、お中元お歳暮のパンフレットやホームページ制作など多種多様なデザインをしています。ここ何年かはブランディングに関わるお仕事が多くなっています。一つの商品やサービスを買ってもらうためには会社、お店のブランドづくりをしなければ消費は動かないというところから店舗デザインやディスプレイ、スタッフ教育を含めたトータルデザインが増えています。お客様の売り上げに関わる仕事なのでマーケティングをしっかり勉強し続けなければなりません。単にパソコンでデザインをする、という仕事ではないですね。クライアントは地元だけでなく京都、大阪、東京が大半です。情報誌は、ラカン創業時の23年前から続けています。和歌山にはすばらしいお店や会社、人が多くいるけれどそれを知らないのはもったいないと思いできる限り継続して発行していくつもりです。読んでくださる方がいてこその情報誌なので、引き続きラカンをよろしくお願いします!

10月号はお休みなので、次回は11月1日発行です

串本大島のおいしいパン屋さん「nagi」の山本キャップが質問に答えてくれます。
こんなこと聞いてもいいのかしらん、という内容もどんどんお待ちしています!
✉ lala@lacan.jp までメールください!

STOCK OUTDOOR 店主のコラム(仮)

#1:自己紹介する新田さん

「教えて新田さん」が終了して喪失感に襲われてるあなたに朗報です。
なんとっ!わたくしのコーナーが開設されました!バチバチバチ!ビードンドン!パフパフー!
古っ!あなたの日々の生活も、このおかげでにこやかに過ごせる事間違いなしです。
毎月好きな事を書いていいよ(って聞いた気がする)って事なので記念すべき第1回目はボクの自己紹介から始めたいと思います!
STOCK OUTDOORというお店をやっています。ハイク&キャンプをコンセプトにバックパック1つで山を登ったりキャンプをしたり旅をしたり、そんな提案をしているお店です。
店主のボク「新田浩司」は、白浜町の富田に生まれ今も住んでいます。近くには釣りやサーフィンを楽しめる海があるし、少し山に向いて歩くと熊野古道もあるし、地元の川には天然のプールがあってよく飛び込んだりしていました。今も昔も変わらない風景ではなくなったけど、地元をこよなく愛しています。
小学生時代はTVバラエティ「川口浩探検隊シリーズ」の影響を受けて、友達と近所の山々を探検したり秘密基地を作ったりして遊んでいました。
学生時代から社会人の頃は、音楽に目覚めて(空前のバンドブームだった)バンド活動をしていました。フジロックフェスって言う野外音楽フェスが初めて開催されたときに、台風直撃の最中ボクは友人達と行って寒さで震えながら鑑賞したことを覚えています。帰りに温かいものを食べようとラーメン屋に寄って食べたラーメンのマズイこと。普通は美味しいって思ってしまうとこだけど…でも野外フェスは大好き。席なんて関係ないし好きな事しながら聴いてたらいいんだもん。お目当てと違うミュージシャンを観てお気に入りになっちゃうのはフェスあるあるですよね。
だいぶ話を逸らしちゃいました…ね。
自分の中でバンドブームが去るとともに渓流釣りに行くようになりました。行数も少なくなってきたし続きはまた来月にしましょうかね?誰が興味あんねん!って感じですがもう少しご辛抱ください。
皆様からのお便りが励みになります。ご質問やお問い合わせなど、何でもお気軽に送ってくださいね。このコラムのタイトルも決めなきゃね。
ではまた来月。

STAFF 募集!!
元気で明るいスタッフ募集!　調理スタッフ 時給1,000円〜(研修期間有)　週3~4日、土日祝働ける方　詳しくはお電話でお問い合わせください。
mon chouchou(モン シュシュ)　TEL:0739-33-7077